Model panou 2

PRIMARIA COMUNEI GAROAFA

Data anunţului: 28.11.2017 (ziua/luna/anul)

CONSULTARE ASUPRA PROPUNERILOR PRELIMINARE
PLAN URBANISTIC ZONAL:
" CONSTRUIRE PENSIUNE PENTRU ANIMALE DE COMPANIE P+1E SI ÎMPREJMUIRE "–
extravilan UAT Garoafa.

PLAN INCADRARE IN ZONA

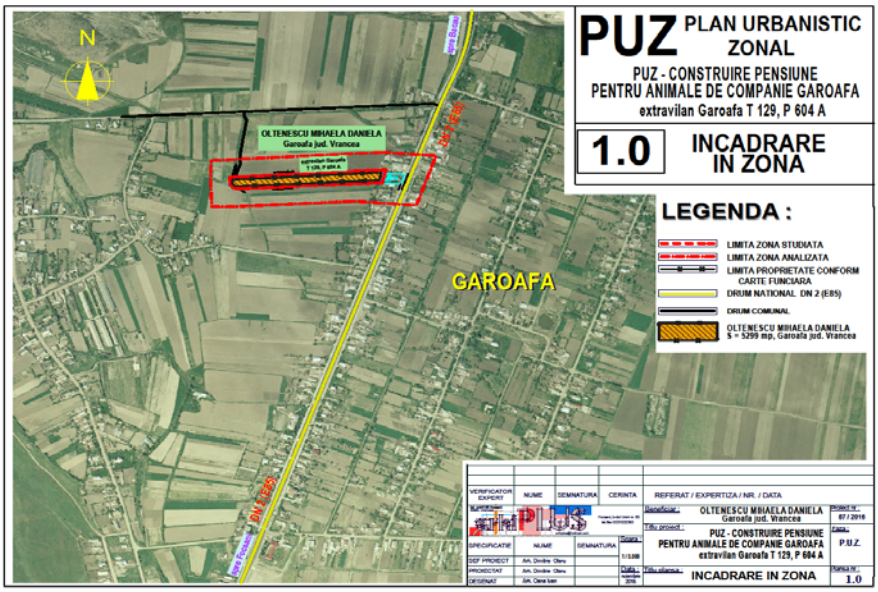

REGLEMENTARI URBANISTICE

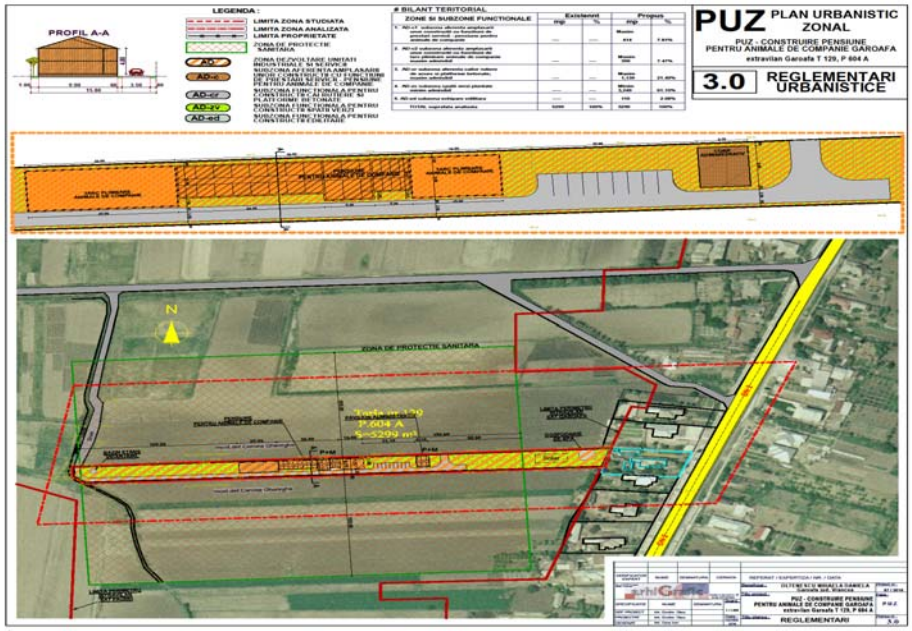

INITIATOR:OLTENESCU MIHAELA DANIELA	**ELABORATOR: SC ARHIPLUS SRL Focsani**

PUBLICUL ESTE INVITAT SĂ TRANSMITA OBSERVATIILE ASUPRA DOCUMENTELOR EXPUSE/DISPONIBILE LA SEDIUL PRIMARIEI MUNICIPIULUI ADJUD, IN PERIOADA 28.11.2017-13.12.2017, intre orele 8.00-14.00 SI SA PARTICIPE LA CONSULTAREA DOCUMENTELOR AFERENTE PROPUNERILOR PUZ .

Persoana responsabilă cu informarea şi consultarea publicului:
……..-consilier local pe probleme de urbanism.
Adresa: PRIMARIA GAROAFA, telefon: …… , e-mail:……
Observaţiile sunt necesare în vederea elaborarii PUZ-cerinte de elaborare şi aprobare.
(de exemplu: stabilirii cerinţelor de elaborare/eliberării avizului de oportunitate)
Răspunsul la observaţiile transmise va fi afisat pe site-ul Primariei Comunei GAROAFA.
Etapele preconizate pentru consultarea publicului până la aprobarea planului:
- Consultare
- Transmitere de opinii
- Raspuns la opinii, sau alte cerinte.